



VBL versie 3.2

Supplement op handleiding Bridge-It 3.2

De informatie in dit document kan zonder enige voorafgaande waarschuwing worden gewijzigd. Tenzij anders vermeld zijn alle in dit document vermelde personen en gegevens fictief. Behoudens de in of krachtens de Auteurswet van 1912 gestelde uitzonderingen, mag niets uit deze uitgave worden verveelvoudigd en/of gemaakt door middel van druk, fotokopie, microfilm, of op welke andere wijze dan ook en evenmin in een gegevens-onderzoekstelsel worden opgeslagen zonder voorafgaande schriftelijke toestemming van Bridge Systems BV, Nederland.

© Copyright 2004 Bridge Systems BV. Alle rechten voorbehouden.

Bridgemate, Bridgemate Pro, Bridgemate Classic en het Bridgemate logo zijn handelsmerken dan wel geregistreerde handelsmerken van Bridge Systems BV in Nederland en andere landen. Microsoft en Microsoft Windows zijn geregistreerde handelsmerken van Microsoft Corporation in de Verenigde Staten en andere landen.

Inhoudsopgave

NIEUWE EN VERWIJDERDE PROGRAMMAONDERDELEN	7
IMPORTEREN VAN LEDENBESTANDEN.....	8
<i>Importeren clubledenbestand.....</i>	<i>8</i>
<i>Importeren VBL ledenbestand.....</i>	<i>8</i>
HANDMATIG SCORES INVOEREN VIA BORDBRIEFJES	10
GENEREREN VAN MASTERPOINTSBESTANDEN.....	12
TIPS BIJ HET GEBRUIK VAN VBL BRIDGE-IT	13

Nieuwe en verwijderde programmaonderdelen

Welkom bij VBL Bridge-It. VBL Bridge-It is een aangepaste versie van Bridge-It voor bridgeverenigingen aangesloten bij de Vlaamse Bridge Liga. Een aantal functies is toegevoegd om het programma goed bij het functioneren van uw verenigingen te laten aansluiten. Daartegenover zijn een aantal functies die alleen van toepassing zijn op Nederlandse bridgeverenigingen verwijderd. Hieronder treft u een overzicht aan van welke functies zijn toegevoegd en welke zijn verwijderd.

Toegevoegde functies

- Importeren van ledenbestanden van uw vereniging of gehele VBL
- Handmatig scores invoeren via bordbriefjes
- Genereren van Masterpointsbestanden
- VBL Multiplex schema's

Verwijderde functies

- Nederlandse Meesterpunten toekenning
- Export naar Bridgeweb.nl

Importeren van ledenbestanden

Importeren clubledenbestand

De eerste activiteit die u uitvoert na installatie van VBL Bridge-It is het inbrengen van de leden in het ledenbestand. Met VBL Bridge-It hoeft u deze echter niet handmatig in te brengen, maar kunt u deze automatisch importeren vanuit het clubledenbestand. Dit bestand vraagt u aan bij de Vlaamse Bridge Liga.

Ga naar menu Systeem → Ledenbeheer → Importeren ledenbestand. U krijgt het volgende scherm te zien.

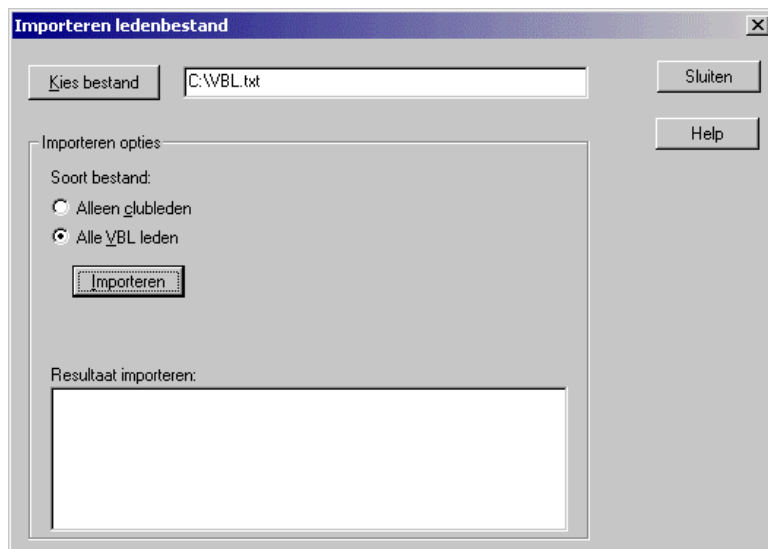

Druk op **Kies bestand** om het ledenbestand te selecteren. Selecteer vervolgens **Alleen clubleden**. Hiermee geeft u aan dat u het clubledenbestand gaat importeren. Vervolgens drukt u op **Importeren**. Het ledenbestand wordt gecontroleerd en vervolgens geïmporteerd in het ledenbestand "Club".

Middels het menu Systeem → Ledenbeheer → Leden kunt u het resultaat van deze import bekijken. Eventueel kunt u wijzigingen aanbrengen of verdere informatie toevoegen.

Importeren VBL ledenbestand

Als u activiteiten organiseert waar ook VBL leden van buiten uw vereniging aan meedoen, is het handig om over het VBL ledenbestand te beschikken. Dit bestand kunt u verkrijgen via de website van de Vlaamse Bridge Liga (<http://www.vbl.be>). In dit bestand staan alle huidige en oud-leden van de VBL vermeld (alleen naam en lignummer).

Het importeren van het VBL ledenbestand gaat op dezelfde wijze als het clubledenbestand. Selecteer het bestand en kies vervolgens **Alle VBL leden**. Vervolgens drukt u op **Importeren**. Het VBL ledenbestand wordt nu geïmporteerd.

Belangrijk

Het VBL ledenbestand is een omvangrijk bestand. Het importeren kan derhalve enige tijd in beslag nemen. Daarnaast vertraagt het de werking van het programma enigszins bij programmaonderdelen als het opzetten van nieuwe zittingen, opvragen standen etc. Indien u de VBL ledenlijst niet nodig heeft, raden wij u af om deze te importeren.

Handmatig scores invoeren via bordbriefjes

De in Nederland gehanteerde scorebriefjes zijn afwijkend van de briefjes die in België worden gehanteerd. Om het gebruik van VBL Bridge-It zo nauwkeurig mogelijk te laten aansluiten bij de dagelijkse praktijk van uw vereniging, is een extra invoermethode opgenomen: score-invoer via bordbriefjes. U roept deze functie op via menu Zitting → Scores invoeren → Bordbriefje. Het is ook mogelijk om het bordbriefje via Shift - F11 op te roepen.

	NZ	OW	Contract	Door	Res.	Score		MP NZ
						NZ	OW	
1	31	?				?	?	
2	33	?				?	?	
3	35	?				?	?	
4	37	?				?	?	
5	32	?				?	?	
6	34	?				?	?	
7	36	?				?	?	
8	38	?				?	?	

Een bordbriefje zonder ingevoerde scores ziet er uit als bovenstaande afbeelding. Het bordbriefje heeft veel gelijkenissen met de scorekaart. Zo kunt u kiezen tussen het invoeren van alleen de scorepunten of contracten. Hoe contracten en scores in te voeren treft u aan in de handleiding Bridge-It, hoofdstuk 5 De Zitting, onderdeel Scorekaart. Rechts staan de giften 1 t/m 28. Ook de functie van deze knoppen is hetzelfde als bij de scorekaart.

De volgorde van invoeren is echter verschillend. Op de scorekaart treft voor noord-zuid en oost-west twee aparte regels aan. Bij het bordbriefje is dat niet het geval. De score wordt alleen op de noord-zuid regel vermeld. De invoervolgorde van contracten is hierbij als volgt:

- Contract (eventueel met doublet/redoublet)
- De leider: noord, zuid, oost of west
- Het resultaat.

Wanneer het contract precies gemaakt is, kunt u hiervoor de "C" toets of de "=" toets gebruiken.

In de scorekolom wordt alleen de positieve score vermeld. Deze wordt afhankelijk van het ingevoerde contract in de juiste richting neergezet. Indien u alleen de scorepunten invult, zal een negatieve score automatisch in de andere richting worden geplaatst. De invoerpositie blijft echter in dezelfde kolom (doorgaans noord-zuid).

Een volledig ingevuld bordbriefje kan er als volgt uit zien:

Genereren van Masterpointsbestanden

VBL Bridge-It biedt u de mogelijkheid om automatisch masterpointsbestanden aan te maken van de zittinguitslagen. Deze bestanden kunt u doorsturen naar de VBL voor toekenning van de masterpoints aan uw leden.

Alvorens u de masterpointsbestanden genereert, vergewis u zelf dat de uitslag correct is. Maak eventueel eerst de noodzakelijke correcties om de juiste uitslag te verkrijgen.

Om masterpointsbestanden te genereren, gaat u naar menu Zitting → Uitslag → Masterpointsbestanden genereren. De bestanden worden nu automatisch aangemaakt en geplaatst in de map Bridge-It/Masterpoints. Voor elke lijn wordt een apart bestand aangemaakt. De bestanden worden automatisch een unieke bestandsnaam toegekend. Bridge-It vermeldt welke naam is toegekend.

De bestanden kunt u vervolgens aan de Vlaamse Bridge Liga op gebruikelijke wijze doen toezenden voor verdere verwerking.

Tips bij het gebruik van VBL Bridge-It

Opzetten zitting (tornooien)

Voor het opzetten van zittingen zult u doorgaans gebruik maken van het menu Bestand → Nieuwe open zitting. In stap 3 kunt u eenvoudig paren toevoegen door ze te zoeken op lig nummer. Het intikken van het nummer kunt u op elk moment in dit scherm doen. Het is niet nodig om eerst het zoekvakje aan te klikken. Zodra u de juiste speler heeft gevonden drukt u op shift + enter. Zie ook handleiding Bridge-It hoofdstuk 2 voor meer informatie.

Paren indelen indien u gebruik maakt van VBL Multiplex

Indien u gebruik maakt van het VBL Multiplex speelschema verloopt de indelingsmethode iets anders dan bij andere schemasystemen. VBL Multiplex bepaalt dat de laagste helft van de paren in de NZ lijn spelen en dat de hoogste helft in OW spelen. Bij 10 tafels (20 paren) spelen de paarnummers 1 t/m 10 NZ en 11 t/m 20 in OW (deze laatste groep krijgt vervolgens de nummers 31 t/m 40, zie onder bij het stukje "Vernummeren"). Bij de indeling houdt dit dus in dat u hier rekening mee dient te houden. Om het indelen eenvoudig te laten verlopen, kunt u de volgende handelwijze hanteren:

- Stel, u verwacht dat er 20 paren mee zullen doen. U zet in stap 3 opzetten open zitting het aantal paren op 20.
- De NZ paren vult u in vanaf nummer 1, de OW paren vult u in vanaf nummer 11. U vult nu alle paren in totdat u klaar bent.
- Indien uiteindelijk het aantal paren kleiner is dan 20, zal NZ niet volledig t/m nummer 10 opgevuld zijn. U dient dan de OW paren omhoog te schuiven zodat ze aansluiten bij de NZ paren. Hiervoor selecteert u het eerste OW paar met de linkermuisknop, houdt de SHIFT-knop ingedrukt en vervolgens selecteert u het laatste OW paar. U heeft nu alle OW paren geselecteerd. Druk nogmaals met de linkermuis knop op de blauw geselecteerde OW paren en houdt de muisknop ingedrukt. U kunt ze nu naar boven of naar beneden verplaatsen. De pijltjes aan de linkerkant geven aan waar u ze naar toe verplaatst. "Sleep" ze naar boven zodat ze aansluiten bij de NZ paren. Laat de linkermuisknop weer los, u heeft nu de paren naar boven verplaatst.
- Nadat u de OW paren heeft opgeschoven kunt u nu het aantal paren aanpassen zodanig dat dit overeenkomt met het aantal ingeschreven paren.
- Indien u een bye heeft, kunt u willekeurig een NZ of OW positie openlaten. Dit hoeft niet noodzakelijkerwijs het laatste nummer van de NZ of OW paren te zijn.

Eventueel kunt u bij het indelen ook het aantal paren in eerste instantie iets ruimer zetten dan 20, bijvoorbeeld op 24. U laat dan de OW paren beginnen vanaf 13. Zo weet u zeker dat u altijd genoeg posities heeft om de NZ paren in te delen en hoeft u geen verdere ruimte te maken door de OW paren naar onderen te verschuiven.

Vernummeren paren vanaf 31

De Bridge-It speelschema's bevatten standaard niet de nummers 31 en hoger. U kunt dit bereiken door de paarlabels te vernummeren. Nadat de zitting is aangemaakt, gaat u naar het menu Zitting → Zittinggegevens → Paar/tafel labels wijzigen. In de VBL versie is standaard de vernummering "Start vernummering oost-west paren" geselecteerd en is het nummer 31 reeds ingevuld. Het enige wat u hoeft te doen is op de knop **Paarlabels wijzigen** te drukken. De paren krijgen dan hun juiste nummers. Ook het schema, gidsbriefjes, bordbriefjes etc zijn dan gewijzigd met deze nummers.

Standaard aantal ronden en spellen

Standaard is het aantal ronden en spelgroepen op 7 ingesteld. Het aantal spellen per spelgroep is standaard 4. U kunt deze instellingen wijzigen in menu Systeem → Instellingen → tabblad Opzetten zitting/competitie.

Maak VBL Bridge-It u eigen

Alvorens u VBL Bridge-It op uw vereniging inzet, raden wij u aan om eerst met het programma te oefenen en de voor u relevante functies onder de knie te krijgen. VBL Bridge-It is een eenvoudig en gebruiksvriendelijk programma, maar net zoals met andere software vereist het enige tijd voordat u alles door heeft. Gun u zelf en de vereniging de tijd, zodat u er straks met veel plezier mee zult werken.